

Ginásio Municipal

Rua José Maria Vieira

Rua Hermógenes F. Silva

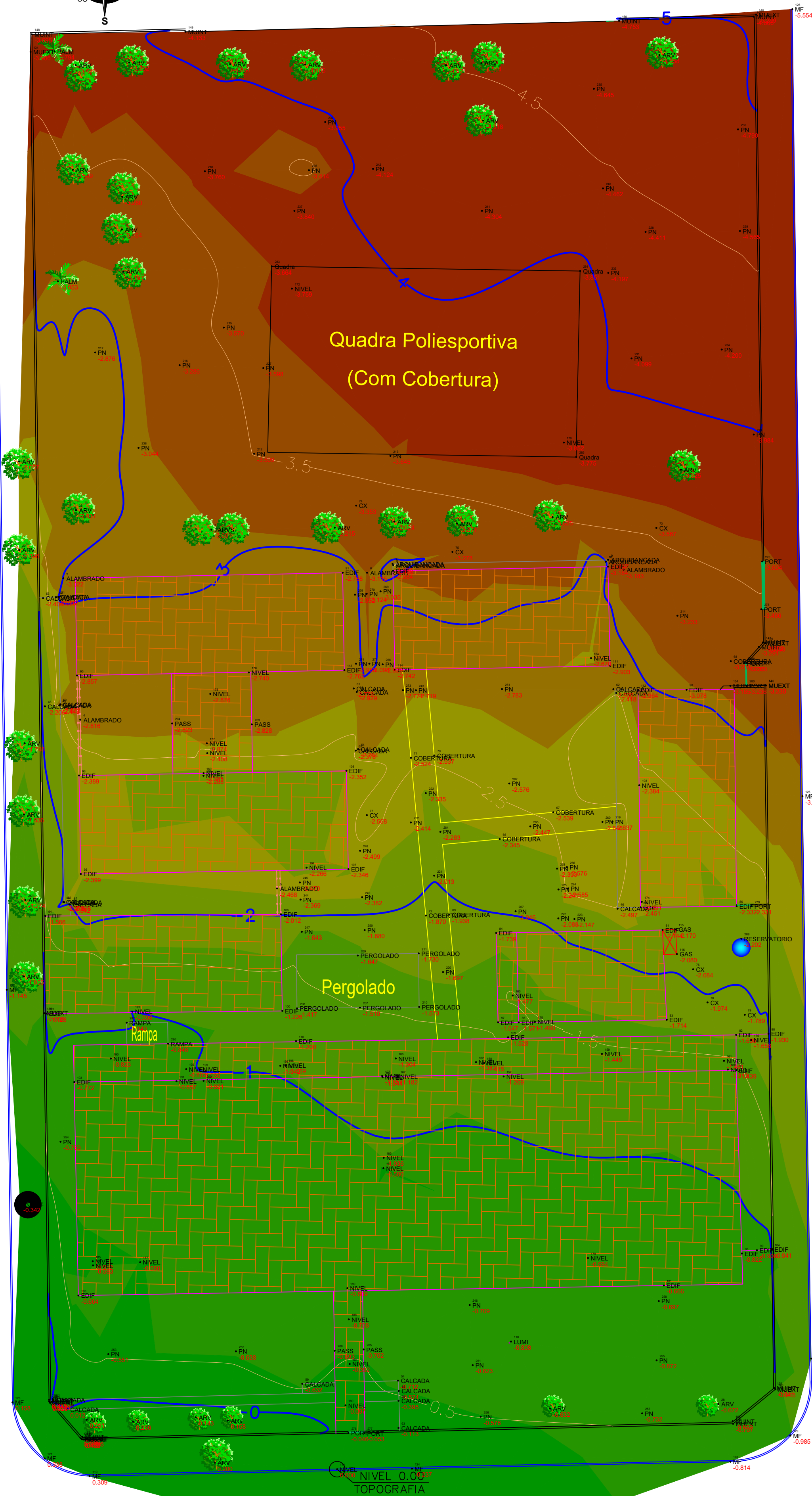

TERRENO NATURAL - PLANIALTIMÉTRICO  
ESCALA: 1:200

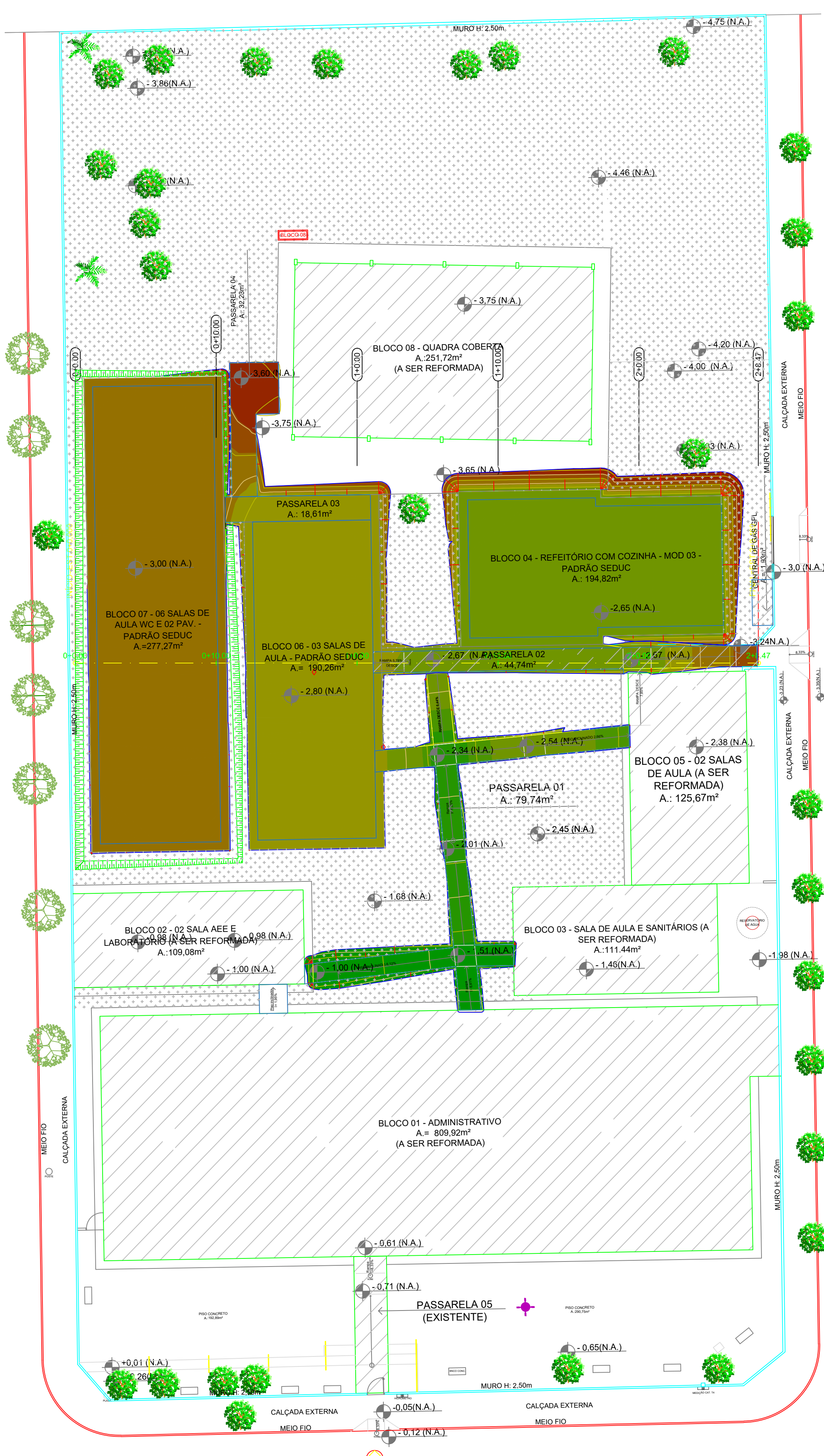

PLATO DE TERRAPLENAGEM  
ESCALA: 1:200

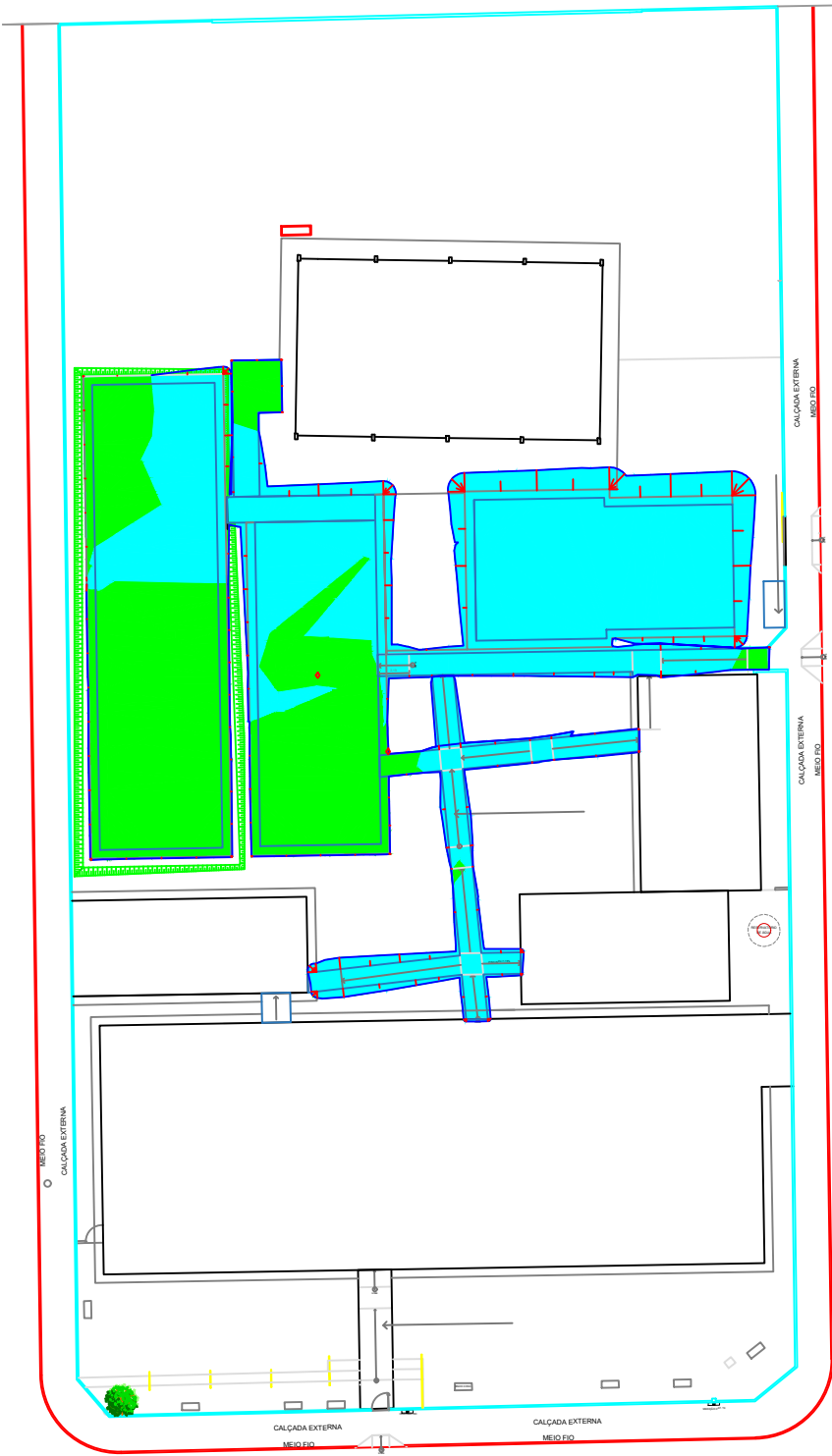

MANCHA DE CORTE E ATERRO  
ESCALA: 1:500



GERÊNCIA DE PROJETOS E INFRAESTRUTURA  
APROVADO  
TÉCNICO RESPONSÁVEL PELA APROVAÇÃO

## C. E. ANICE CECÍLIO PEDREIRO AMPLIAÇÃO E REFORMA

ENDEREÇO  
RUA SANTA TEREZINHA, 285, SETOR SANTA TEREZINHA  
CATALÃO/GO

ÁREA DO TERRENO	ÁREA EXISTENTE	ÁREA DE REFORMA	ÁREA DA COBERTURA	ÁREA TOTAL A CONSTRUIR	ÁREA TOTAL
					VIDE ARQ 1

AUTOR: CARLOS ALBERTO DIAS JUNIOR | CREA-SP: 5062414810

RT DA OBRA:

PROPRIETÁRIO: SECRETARIA DE ESTADO DA EDUCAÇÃO CNPJ: 01.409.705.0001-20  
PREPOSTO: SABRINA SILVA VIEIRA VALENTE CPF: 041.530.091-64

## TERRAPLENAGEM

TIPO DE PROJETO  
TERRENO NATURAL - PLANIALTIMÉTRICO. PLATO DE TERRAPLENAGEM, MANCHA DE CORTE E ATERRO.

ASSUNTO:	DATA: JUNHO/2024	ESCALA: INDICADA	REVISÃO: 000	Nº RT/ART:	01/02 FOLHA:
REV.	DATA	DESCRIÇÃO	VISTO		